



ARQUEOLÓGICO

- Número de catálogo
- Grados de protección
- Perímetro de protección arqueológica
- Grado A
- Grado B
- Grado C

INDICE DE ELEMENTOS ARQUEOLÓGICOS: GRADOS DE PROTECCIÓN

Número	Nombre del Elemento	Grado de Protección
1	Cabezo de los Arejos	A y C
2	Curva C-6	A
3	Calabardina	C
4	Charcón I	C
5	Charcón II	B
6	Chuecos III	C
7	Chuecos II	C
8	Chuecos I (B.I.C.)	A y C
9	Punta de Cigarro	A y B
10	El Cocón I	B y C
11	El Cocón II	C
12	Cresta de Cope	B y C
13	Fuente de Cope	C
14	Jardín de Cope	B
15	Muralla de Cope	A
16	Torre de Cope	A
17	Cerro Cortijo Alcántara-Arcas	A
18	Cerro del Cortijo de Tebar I	A
19	Cerro del Cortijo de Tebar II	A
20	Cerro del Cortijo de Tebar III	A
21	Casa del Cruce de Puerto Lumbreras	B y C
22	Cabeza de la Era	B
23	Isla del Fraile	A
24	La Galera	C
25	El Garroblillo	B
26	La Laguna	C
27	Monte Nacimiento I	B y C
28	Monte Nacimiento II	B y C
29	Monte Nacimiento III	B y C
30	Monte Nacimiento IV	B y C
31	Monte Nacimiento V	B y C
32	Morra del Pele I	A y C
33	Cuesta de la Mula	B y C
34	Los Olivares	B y C
35	Caja de Peña Rubia	C
36	Los Peñascos	B y C
37	Cerro de la Pizarra	A, B y C
38	Posico Puentes	B y C
39	Portazgo I	C
40	Portazgo II	A
41	El Puertecillo	A
42	Necrópolis Punta Cambrón	A y B
43	Casa de los Rulos	B y C
44	Ermita de San Isidro	C
45	Fuente del Sol	A y C
46	Castillo de Tebar	A
47	Molino de Cope II	B
48	Ventorrillo de Cope	B y C
49	El Rafal	B y C

PALEONTOLÓGICO

Grados de protección

- Grado A
- Grado B

INDICE DE ELEMENTOS PALEONTOLÓGICOS: GRADOS DE PROTECCIÓN

Número	Nombre del Elemento	Grado de Protección
P.1	Cabo Cope 1	A y B
P.2	Cabo Cope 2	A
P.3	Barra de Cope	A
P.4	Cocón de Cope	A y B
P.5	Calarreña/Calá Cerrada	A y B
P.6	Cañada Brusca	A y B

ETNOGRÁFICO

Número de catálogo

Delimitación

INDICE DE ELEMENTOS ETNOGRÁFICOS:

Número	Nombre del Elemento	Grado de Protección
Et. 1	Acueducto y Plica Casa Aragón	1
Et. 2	Mina Casa del Escribano	1
Et. 3	Ermita de Chuecos	1
Et. 4	Algarra de Cope	1
Et. 5	Calera de Cope	1
Et. 6	Ermita Cuesta de Gas	1
Et. 7	Mina "La Reina Mining" Casa Principal	2
Et. 8	Mina "La Reina Mining" Casa de los Obrenos	3
Et. 9	Mina "La Reina Mining" Bocanara, Lavadero y Almacenes	1
Et. 10	Acueducto y Plica de las Escaleritas	1
Et. 11	Acueducto de El Garroblillo	1
Et. 12	Iglesia Parroquial El Garroblillo	1
Et. 13	Acueducto y Plica El Laboratorio	1
Et. 14	Bunker de Masamontoso I	1
Et. 15	Bunker de Masamontoso II	1
Et. 16	Acueducto Losa Mesachas	1
Et. 17	Acueducto-Dique Mirgiano	1
Et. 18	Molino del Saltador o Saltar	1
Et. 19	Acueducto Monte Nacimiento	1
Et. 20	Calera A del Monte Nacimiento	1
Et. 21	Calera B del Monte Nacimiento	1
Et. 22	Plica del Portazgo	1
Et. 23	Mina San Felipe	1
Et. 24	Ermita de San Isidro	1
Et. 25	Calera de Tebar	1
Et. 26	Ermita y Casa de Tebar	1
Et. 27	Acueducto y Plica Casa de la Tejera	1
Et. 28	Bunker Playa de la Tortuga	1
Et. 29	Puerto sobre Rambla el Charcón	1
Et. 30	Acueducto de El Charcón	1
Et. 31	Estructura N°8 (Puertecillo) Antiguo camino Lorca-Agüilas	1
Et. 32	Estructura N°9 (Puertecillo) Antiguo camino Lorca-Agüilas	1
Et. 33	Estructura N°10 (Puertecillo) Antiguo camino Lorca-Agüilas	1
Et. 34	Estructura N°11 (Puertecillo) Antiguo camino Lorca-Agüilas	1
Et. 35	Estructura N°12 (Puertecillo) Antiguo camino Lorca-Agüilas	1
Et. 36	Estructura N°13 (Alcantarilla) Antiguo camino Lorca-Agüilas	1
Et. 37	Estructura N°14 (Puertecillo) Antiguo camino Lorca-Agüilas	1
Et. 38	Estructura N°15 (Puertecillo) Antiguo camino Lorca-Agüilas	1
Et. 39	Estructura N°16 (Puertecillo) Antiguo camino Lorca-Agüilas	1
Et. 40	Estructura N°17 (Alcantarilla) Antiguo camino Lorca-Agüilas	1
Et. 41	Estructura N°18 (Alcantarilla) Antiguo camino Lorca-Agüilas	1
Et. 42	Estructura N°19 (Pozos de atracción) Antiguo camino Lorca-Agüilas	1
Et. 43	Pogarra y Mina de Agua	1
Et. 44	Bunker en Ladera Castillo de Tebar	1
Et. 45	Casa Fuente del Pobre	1
Et. 46	Torre de la Casa Fuente del Pobre	1
Et. 47	Torre de Cope	1
Et. 48	Castillo o Torre de Tebar	1
Et. 49	Molino de viento moler canal de Cope	1
Et. 50	Ermita de Cope	1

Catálogo

ARQUEOLÓGICO RURAL
ETNOGRÁFICO
PALEONTOLÓGICO

Escala: 1/25.000
Fecha: Noviembre 2016

Plano CA-3.0
GUIA



Arquitecto: Conchi Berná Berná
INCOTEC
C/Alfonso Reyes 2, 29002, Málaga
Tel: 952 21 41 49 - 952 21 42 42

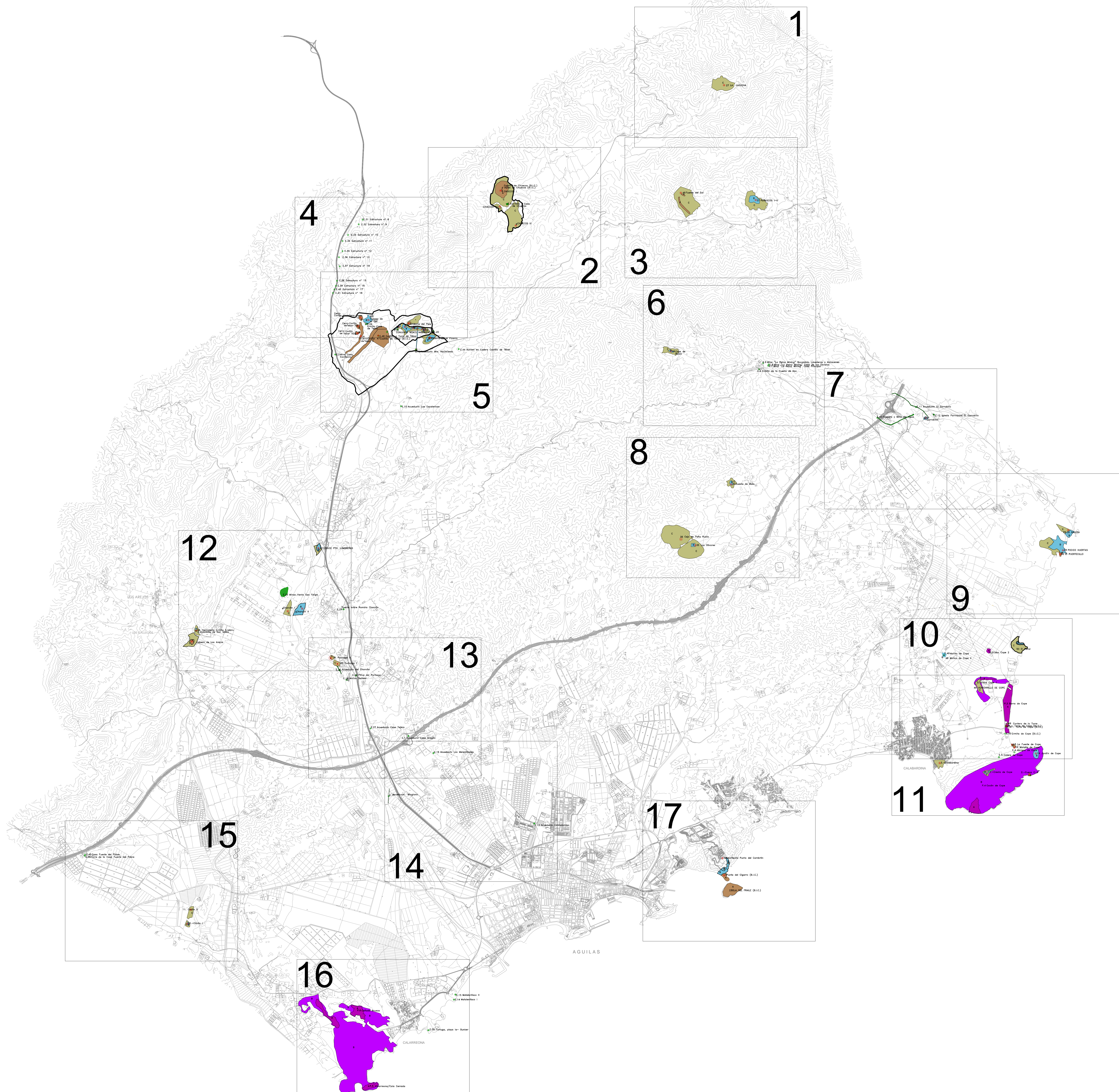

AGÜILAS

CALARREÑA

Agüilas